איגוד
בתי המדרש
התורניים
באקדמיה
לע"נ נעם וינברגר ז"ל

מִתְחַבְּרִים

לתורה באקדמיה!

איגוד בתי המדרש התורניים באקדמיה

תכנית שנתית תשפ"ב

מִתְחַבְּרִים

לתורה באקדמיה!

חזון

בוגרי ובוגרות המוסדות הדתיים יסללו את דרכם המקצועית והאקדמית מתוך חיבור עמוק ומתמשך לתורה ומצוות, ולאורם יבנו את עתידם האישי והמקצועי

צוות היגוי:

יוני גוטמן מנהל המכון הגבוה לתורה, אונ' בר אילן
קובי מלצר מרכז תכנית "חי רועי", עלי
ד"ר יעל אראלי יו"ר פורום המדרשות התורניות לבנות
איציק ואזנה בתי מדרש לסטודנטים נצר אריאל
שמוליק וינברגר מנהל האיגוד

שותפים יקרים!

איגוד בתי המדרש התורניים באקדמיה הוקם ע"י מנהלי בתי מדרש לסטודנטים וסטודנטיות על מנת להעצים את המעטפת התורנית לסטודנטים הדתיים הלומדים במגוון המוסדות האקדמיים ברחבי הארץ.

לקראת השנה השלישית לפעילות האיגוד, אני שמח להגיש בפניכם את התכנית השנתית של האיגוד לשנה הקרובה.

בהערכה ובהוקרה,
שמוליק וינברגר
מנהל האיגוד

office@ibma.org.il | www.ibma.org.il | 058-7710425

מופעל ע"י עמותת "בדי הארון" - מס' עמותה 580596690

הוא מוכשר, עם שאיפות גדולות,
רוצה להגיע רחוק.

גם היא כזאת, בוגרת אולפנה איכותית
וגם שנת מדרשה.

אבל כשהם צועדים לראשונה
במסדרונות האוניברסיטה או המכללה,
משהו קצת מתערער.

החממה של בית המדרש קצת מתרחקת,
הסביבה כבר ללא ממש מדברת בשפה
המוכרת מהאולפנה או הישיבה,
וצריך אוויר לנשימה, משהו לנשמה.

הם צריכים משהו שירים אותם למעלה,
וידחוף אותם להתקדם כל הזמן.

להתפתח, לצמוח, לגדול,
להפוך לאנשים גדולים באמת.

מחפשים ומוצאים -
מתחברים לתורה באקדמיה.

אחרי שנים של לימוד בישיבה, במדרשה או במכינה, שירות בצבא או שירות לאומי, רבים מהבוגרים והבוגרות הולכים ללימודים לתואר אקדמי.

הבחירה ללמוד תואר אמורה לקדם אותם מקצועית, אבל חשוב להם לא פחות שהתואר גם ישתלב בעולם הערכים שלהם.

החיים באקדמיה עמוסים ומאתגרים מאוד ומה שלא נקבע חזק בלו"ז תמיד נדחק הצידה כשיש לחץ - מטלות, מבחנים, עבודה, חברים וכו'.

בנוסף, הסביבה במוסדות האקדמיים מעמידה אתגר לא פשוט, שדורש הכנה רוחנית ושילוב עוגן תורני משמעותי בשנים אלו.

בתי המדרש התורניים באקדמיה מציעים בכל רחבי הארץ מגוון רחב של מסלולים שמעניקים עוגן רוחני, הדרכה וליווי עם מעטפת חברתית.

יחד, יוצרים בתי המדרש תנועה ציבורית רחבה שמחזקת את ההכרה בחשיבות החיבור לתורה באקדמיה.

מִתְחַבְּרִים

לתורה באקדמיה!

מה העוגן הרוחני שלי?

בנים
בנות
בנים ובנות

כפר סטודנטיות נצר אריאל
אריאל

מדרשת בינת
שבות רחל

מדרשת הרובע
ירושלים

שילובים - מדרשת תורת חיים
הר ברכה

מדרשת שחרי
עפרה

מדעורייתא
ירושלים

עז בנגב
מצפה רמון

ישיבת "נצר מטעי"
אריאל

בית מדרש לסטודנטים חלוצה
נווה

שירת חברון
קרית ארבע

מדרשת טהר הלב
יד בנימין

שילובים
הר ברכה

חי רועי - בני דוד
עלי

מדרשת שירת חנה
ירושלים

מעלים בקודש
ירושלים

בשבילי רעות - מכון אורה
ירושלים

בית המדרש - המרכז האקדמי לב
ירושלים

שבילי נעם
ירושלים

מה המסלול שלך?

מדרשת נשמת - תכנית המשך
ירושלים

מדרשת טל - המרכז האקדמי לב
ירושלים

בית מדרש כנרת
המכללה האקדמית כנרת

אורייתא
אוניברסיטת חיפה

מדרשת מודיעין
מודיעין

המכון הגבוה לתורה - בר אילן
אוניברסיטת בר אילן

מדרשת אוריה
גבעת שמואל וירושלים

כפר דניאלי - כפר לסטודנטיות
תפוח

מדרשת יפו
יפו

עוז לחיים
קרית ארבע

מדרשת אביב נועם
חולון

המדרשה - בר אילן
אוניברסיטת בר אילן

בארי פרדס חנה
פרדס חנה

מדרשת עורי צפון
עכו

מדרשת תל חי - תואר וכפר לסטודנטיות
קריית שמונה

מִתְחַבְּרִים

לתורה באקדמיה!

הפעילות השנתית

הנגשת מידע

קידום חשיפה למאגר המידע על מגוון מסלולי השילוב ועידוד הרשמה לבתי המדרש התורניים באקדמיה.

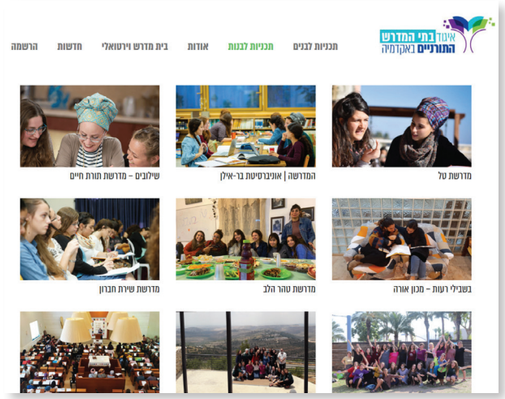

סדנאות והשתלמויות

"העוגן הרוחני שלי - סדנת הכנה לאקדמיה"
מיועד למשתחררים ובנות שירות, תלמידי ישיבות ומדרשות, לקראת יציאה ללימודים באוניברסיטה או מכללה.

"דתיים באקדמיה - בואו נדבר על זה"
מיועד לסטודנטים בשנים הראשונות, כלים להתמודדות עם אתגר ההתקדמות הרוחנית בתוך העולם האקדמי.

"איפה הבוגרים?"
השתלמויות לר"מים ומחנכות, רכזים ורכזות - חשיפה להתמודדויות הרוחניות שפוגשות את הבוגרים והבוגרות באקדמיה.

כנסים

כנס "מחוברים 3", הכנס השנתי בנושא שילוב תורה באקדמיה.

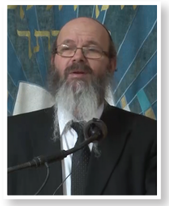

פעילות ציבורית

הנעת תנועה ציבורית בדירה הציבורית ובתקשורת המגזרית במטרה להרחיב את החשיפה בתודעה הציבורית ופעולה לקידום אפשרויות תקצוב.

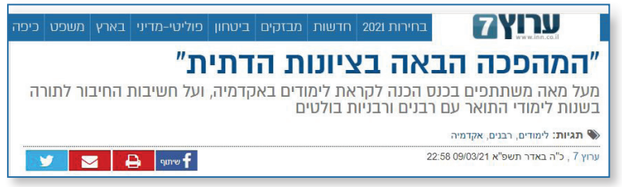
ערוץ 7
בחירות 2021 | חדשות | מבזקים | ביטחון | פוליטי-מדיני | בארץ | משפט | כיפה

"המהפכה הבאה בציונות הדתית"

מעל מאה משתתפים בכנס הכנה לקראת לימודים באקדמיה, ועל חשיבות החיבור לתורה בשנות לימודי התואר עם רבנים ורבניות בולטים

תגיות: לימודים, רבנים, אקדמיה

ערוץ 7 , כ"ה באדר תשפ"א 09/03/21 22:58

שיתוף

מסלולי השותפות:

אנו מודים לכם על השותפות לדרך, ומזמינים אתכם לקבל זכות של ממש בחיזוק הרוחני של הבוגרים והבוגרות בזמן הלימודים האקדמיים

מסלול זהב
360₪ בחודש
סדנת "העוגן הרוחני שלי"
הקדשת סדנא לבנים או לבנות על האתגר הרוחני באקדמיה

מסלול כסף
180₪ בחודש
כנס "מחוברים 3"
שותפות בכנס השנתי לבוגרי ישיבות ומדרשות שנכנסים לאקדמיה

מסלול נחושת
72₪ בחודש
השתלמויות למחנכים
שותפות בהשתלמויות לרמי"ם ומחנכות על ליווי הבוגרים באקדמיה

כל תרומה תזכה בהקדשת הפעילות לרפואה, הצלחה או לעילוי נשמת הקרובים לפי בחירתך

התרומה מוכרת לצרכי מס לפי סעיף 46

דרכי תרומה:

1. באשראי מאובטח:
https://givechak.co.il/academy

2. בהעברה בנקאית: בנק המזרחי (20), סניף 539, חשבון 458972 (ע"ש עמותת "בדי הארון")

3. באפליקציה: bit או PayBox
למספר 058-7710425

4. במזומן או בצ'ק: לפקודת עמותת "בדי הארון"

מִתְחַבְּרִים

לתורה באקדמיה!

הרב יוסף צבי רימון

ראש בתי המדרש במרכז האקדמי לב

מרכזו של כל יהודי הוא התורה! מתוך התורה יוצאים לעומק של לימודי אקדמיה. באופן זה גם הלימוד באקדמיה נעשה מתוך עוצמה של תורה.

הרב יהושע שפירא

ראש ישיבת רמת גן וראש מדרשת אוריה

המסר שלי לכל אחד ואחת מהבוגרים והבוגרות שלנו - שכבר נמצאים באקדמיה - הכניסו לשם אור של תורה, אור של קדושה, אור של דבקות אלוקית, אור של ברכה, אור של לימוד, אור של הפצת התורה.

הרבנית ד"ר לאה ויזל

ראש המדרשה, אוניברסיטת בר אילן

חובה ליצור עוגנים חברתיים המטפחים את העולם התורני ואת החיבור לקודש. לימוד קבוע במדרשה או בבית מדרש יוצר חיבור חברתי ללא מאמץ נוסף. אווירה חמה, עוטפת, אירועי שיא ושגרה של מקום תורה בהכרח פועלים את פעולתם.

הרב ד"ר יוסי שטמלר

רב אוניברסיטת חיפה

צריך לזכור תמיד שיש אנשים יראי שמיים שכבר נתקלו לפניכם בתפיסות העולם האקדמיות שאינן עולות בקנה אחד עם המסורת היהודית וכבר פיתחו להן תשובות, "חיסונים" ונוגדנים.

את המאמרים המלאים ניתן למצוא באתר איגוד בתי המדרש התורניים באקדמיה - www.ibma.org.il

055-9396485 054-7120223

office@ibma.org.il www.ibma.org.il

חפשו בפייסבוק 'איגוד בתי המדרש התורניים באקדמיה'